

LEGENDA

| KOD MÍSTN. | NÁZEV MÍSTNOSTI | POČET MÍSTN. | PLOCHA JEDN. | PLOCHY MÍSTN. | | | DRUH PODLAHY | POZNÁMKA ~ ÚPRAVA POVRCHU |
|------------|----------------------|--------------|--------------|---------------|--------|-------|---------------------|------------------------------|
| | | | | HLAV. | PŘÍSL. | KOM. | | |
| 01 | OBÝVACÍ POKOJ | 2 | 19,88 | 39,76 | | | PVC S PILYŽ. PODL. | |
| 02 | OBÝVACÍ POKOJ | 2 | 14,81 | 29,62 | | | " | |
| 03 | POKOJ | 2 | 13,58 | 27,16 | | | " | |
| 04 | POKOJ | 1 | 17,27 | 17,27 | | | " | |
| 05 | POKOJ | 2 | 10,52 | 21,04 | | | " | |
| 06 | POKOJ | 2 | 10,42 | 20,84 | | | " | |
| 07 | KUCHYŇ + SPIŽ. SKŘÍN | 2 | 7,19 | | 14,38 | | " | KERAMICKÝ OBKLAD |
| 08 | KUCHYŇ + SPIŽ. SKŘÍN | 2 | 8,68 | | 17,36 | | " | " " |
| 09 | KUCHYŇ | 1 | 4,30 | | 4,30 | | " | " " |
| 10 | LÁZEŇ | 3 | 2,00 | | 6,00 | | | |
| 11 | LÁZEŇ | 2 | 2,56 | | 5,12 | | | |
| 12 | WC | 5 | 0,97 | | 4,85 | | | |
| 13 | PŘEDSÍN | 2 | 5,51 | | 11,02 | | PVC S PILYŽ. PODL. | |
| 14 | PŘEDSÍN | 1 | 2,69 | | 2,69 | | " | |
| 15 | PŘEDSÍN | 2 | 5,92 | | 11,84 | | " | |
| 16 | BALCON | 4 | 1,82 | | 7,56 | | CEMENT. POTĚR | |
| 17 | SCHODIŠTĚ + PODESTA | 1 | 20,40 | | | 20,40 | KAMEN. GLAZBA 10/10 | |
| 18 | VÝTAH | 1 | 5,56 | | | 5,56 | | |

| | | |
|---------|---|--------------------------|
| 155,68 | ◁ | OBÝT. PLOCHA CELKEM |
| Σ 85,12 | ◁ | PLOCHA PŘÍSLUŠENÍ |
| 25,96 | ◁ | PLOCHA KOMUNIKACÍ CELKEM |
| 230,81 | ◁ | UŽITKOVÁ PLOCHA CELKEM |

POZNÁMKA:

1. OBVODOVÝ PLÁŠŤ Z PLTNOOLIKÁTOVÝCH PANELOU
2. PŘÍČKY 6CM Z PŘÍČKOVÉK 3,5 CM TLUSTŤOU
3. PROSTUPY UT PŘES STROPNÍ PANELE NUTNO PROVĚSTI V OCEL. TRUBICÍCH Ø 5CM
4. PROVĚZENÍ PŘÍČEK PRO JOP A HYDRANT / PO PLANÁCH VÝTAHOVÉ ŠACHTY / VIZ DETAILNÍ VÝKRES.

+ 37,35

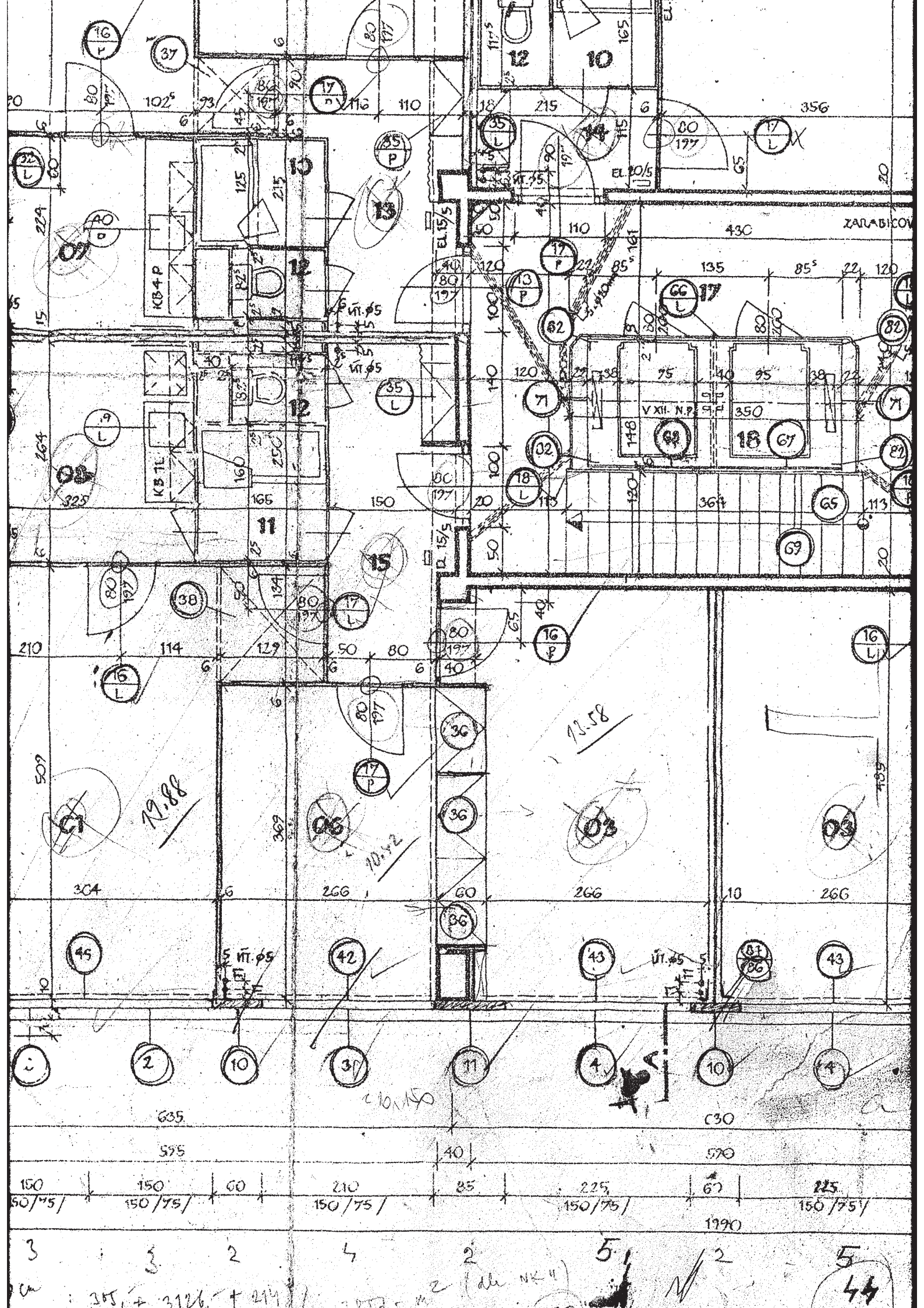

19.88

10.52

12.58

150 150 60 210 85 225 67 225
 50/75/ 150/75/ 150/75/ 150/75/ 150/75/ 1990 150/75/

3 2 4 2 5 2 5
 315 + 3126 + 214 2 (де № 11) 44